

Racor de tubería para válvula de bola con rosca interna

- rosca interna Rp a rosca externa R
- incl. anillos de sellado



### Índice de modelos

| Modelo | DN | Rp<br>[""] | R<br>[""] | Adecuados para                        | Peso    |
|--------|----|------------|-----------|---------------------------------------|---------|
| ZR2315 | 15 | 1/2        | 1/2       | R2.. / R3.. / EP..R.. / EV..R.. DN 15 | 0.12 kg |
| ZR2320 | 20 | 3/4        | 3/4       | R2.. / R3.. / EP..R.. / EV..R.. DN 20 | 0.16 kg |
| ZR2325 | 25 | 1          | 1         | R2.. / R3.. / EP..R.. / EV..R.. DN 25 | 0.30 kg |
| ZR2332 | 32 | 1 1/4      | 1 1/4     | R2.. / R3.. / EP..R.. / EV..R.. DN 32 | 0.40 kg |
| ZR2340 | 40 | 1 1/2      | 1 1/2     | R2.. / R3.. / EP..R.. / EV..R.. DN 40 | 0.66 kg |
| ZR2350 | 50 | 2          | 2         | R2.. / R3.. / EP..R.. / EV..R.. DN 50 | 1.10 kg |

### Datos técnicos

|                                |                        |  |
|--------------------------------|------------------------|--|
| <b>Datos de funcionamiento</b> | Fluido                 | Agua fría y caliente, con hasta un máx. de 50% de glicol en vol. |
|                                | Temperatura del fluido | -10...120°C [14...248°F]   |
| <b>Materiales</b>              | Materiales utilizados  | Latón niquelado  |

### Notas de seguridad



- Este accesorio ha sido diseñado para utilizarse en sistemas de calefacción, ventilación y aire acondicionado estacionarios y no se debe utilizar fuera del campo específico de aplicación, especialmente en aviones o en cualquier otro medio de transporte aéreo.
- Sólo especialistas autorizados deben realizar la instalación. Cualquier regulación legal al respecto debe ser tenida en cuenta durante la instalación.
- El accesorio no se puede desechar con el resto de residuos domésticos. Deben tenerse en cuenta todas las normas y requerimientos locales vigentes.

### Notas generales

|                             |  |
|-----------------------------|--|
| <b>Albaranes de entrega</b> | En la composición del suministro de ZR23: 1 elemento roscado (rosca Rp), 1 tuerca de unión, 1 adaptador (rosca R), 1 junta tórica. |
|-----------------------------|--|

## Dimensiones

Dimensiones

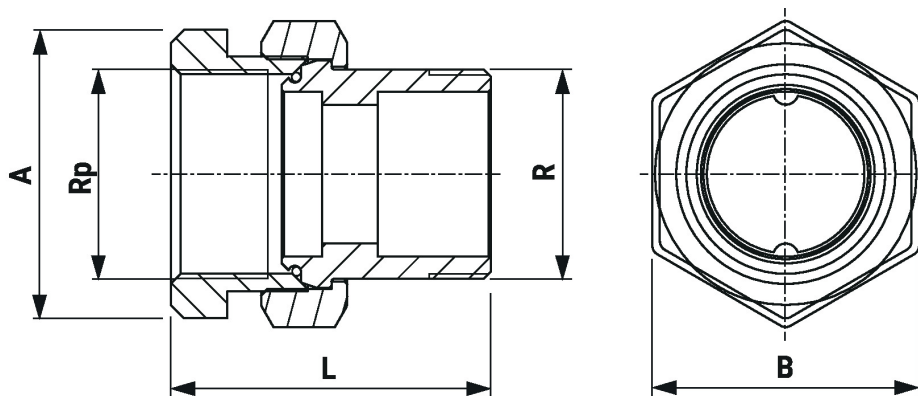

| Type   | DN | Rp<br>["] | R<br>["] | L<br>[mm] | A<br>[mm] | B<br>[mm] | kg   |
|--------|----|-----------|----------|-----------|-----------|-----------|------|
| ZR2315 | 15 | 1/2       | 1/2      | 49        | 25        | 30        | 0.12 |
| ZR2320 | 20 | 3/4       | 3/4      | 57        | 31        | 37        | 0.16 |
| ZR2325 | 25 | 1         | 1        | 66        | 38        | 46        | 0.30 |
| ZR2332 | 32 | 1 1/4     | 1 1/4    | 71        | 48        | 52        | 0.40 |
| ZR2340 | 40 | 1 1/2     | 1 1/2    | 78        | 55        | 64        | 0.66 |
| ZR2350 | 50 | 2         | 2        | 89        | 65        | 81        | 1.10 |